

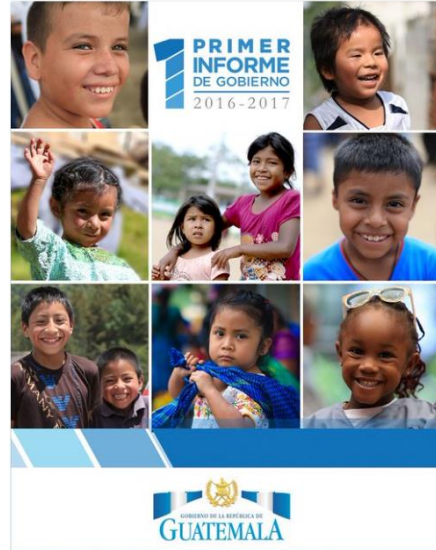

**Ministerio de Energía y Minas
prioriza para el 2017 la mitigación
de emisiones de gases de efecto
invernadero en la cartera**

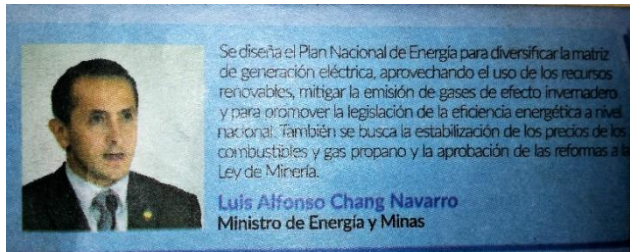

Ciudad de Guatemala, enero del 2017. Ministro de Energía y Minas, Luis Alfonso Chang Navarro, presenta como parte de los retos de la cartera de energía dentro del Plan de Gobierno para el 2017 el **“diseño del Plan Nacional de Energía, para diversificar la matriz de generación eléctrica, aprovechando el uso de los recursos renovables, mitigar las emisiones de gases de efecto invernadero y promover la legislación de la eficiencia energética a nivel nacional”**. Estas acciones vienen a fortalecer la ruta establecida como parte del proceso de formulación de la estrategia de desarrollo con bajas emisiones para Guatemala, que es liderada por el MEM desde la mesa de trabajo del Sector Energético.

Las prioridades y retos de las Instituciones en relación a la reducción de gases de efecto invernadero, muestra el empoderamiento en torno al proceso multisectorial, que busca fortalecer capacidades institucionales para la creación de instrumentos, herramientas, programas y acciones multisectoriales que impulsen el desarrollo social, económico y ambiental responsable, reduciendo las emisiones de GEI.

El Proyecto, además ha apoyado al MEM en la donación de cuatro equipos de medición de calidad de energía, para el fortalecimiento operativo en el área.

Con relación al equipo, el Ministro Chang manifestó: **“Con la adquisición del equipo damos un paso más para alcanzar las metas establecidas en la Política Energética para el periodo 2013-2027, cuyo objetivo es contribuir al desarrollo energético sostenible del país con equidad social y respeto al medio ambiente”**.

USAID/Desarrollo con Bajas Emisiones, apoya al gobierno de Guatemala en la formulación de la estrategia de desarrollo con bajas emisiones de GEI para el país, por lo que facilita apoyo técnico al Ministerio de Ambiente y Recursos Naturales (MARN), Ministerio de Economía (MINECO), Ministerio de Energía y Minas (MEM), Ministerio de Comunicaciones, Infraestructura y Vivienda (MICIVI), Ministerio de Agricultura, Ganadería y Alimentación (MAGA), Secretaría General de Planificación de la Presidencia (SEGEPLAN), el Instituto Nacional de Bosques (INAB) y el Consejo Nacional de Áreas Protegidas (CONAP); que desde sus diferente competencias impulsan el crecimiento económico competitivo y sostenible desvinculado de la generación de emisiones de gases de efecto invernadero (GEI).